

SEZIONE A-A  
SCALA 1:100

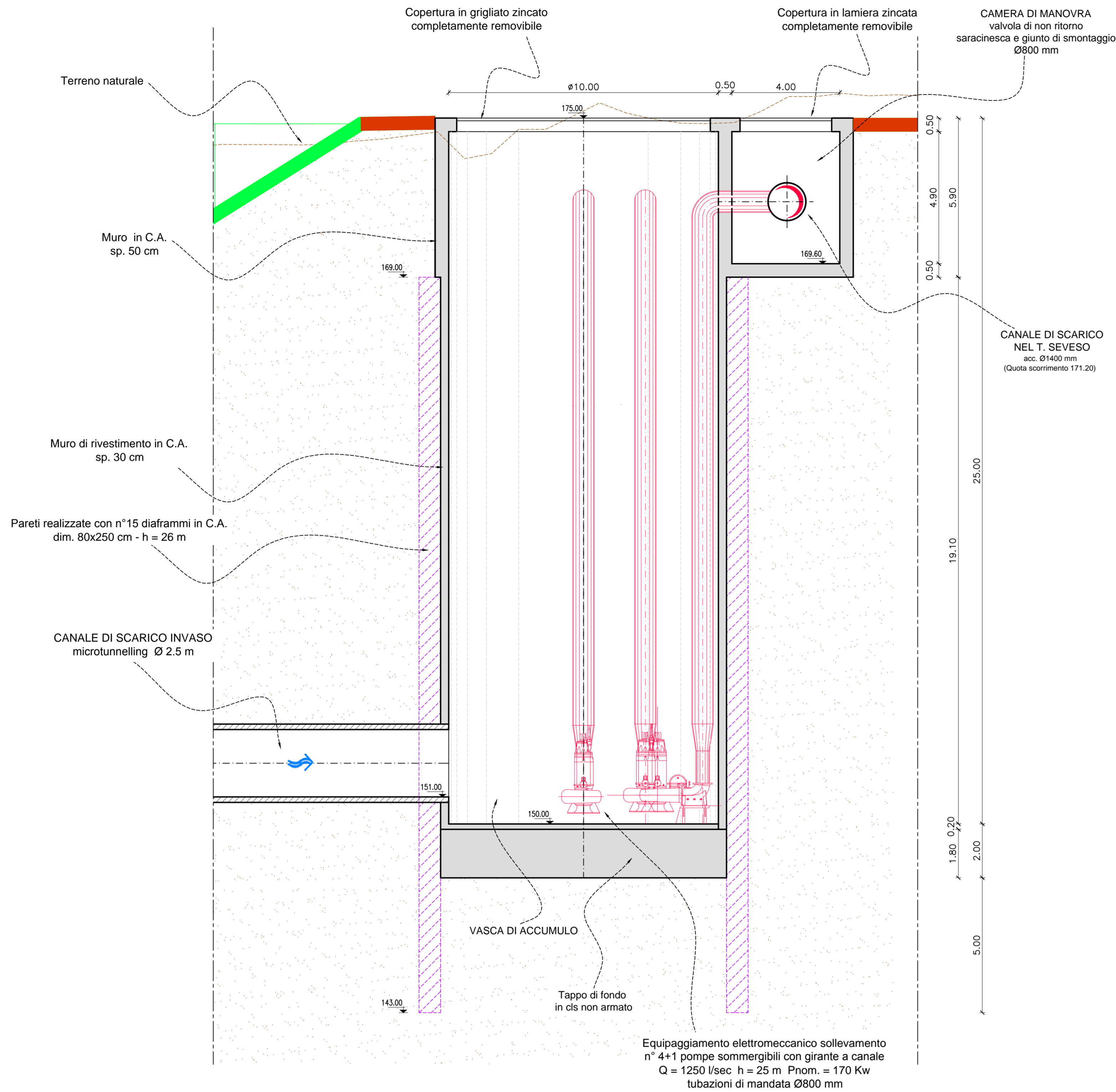

PIANTA CAMERA DI MANOVRA  
SCALA 1:100

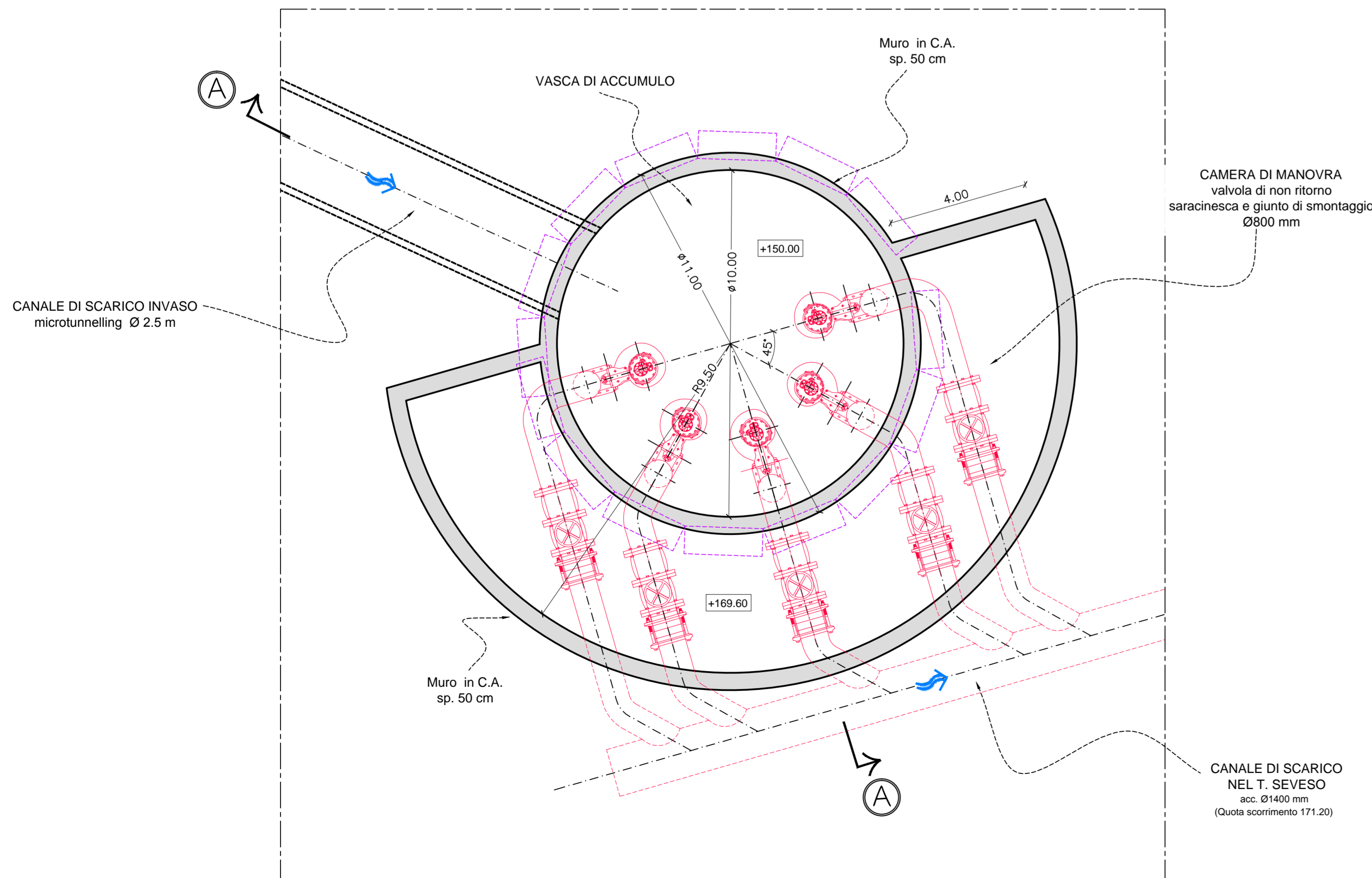

STRALCIO PLANIMETRICO DI RIFERIMENTO  
SCALA 1:250

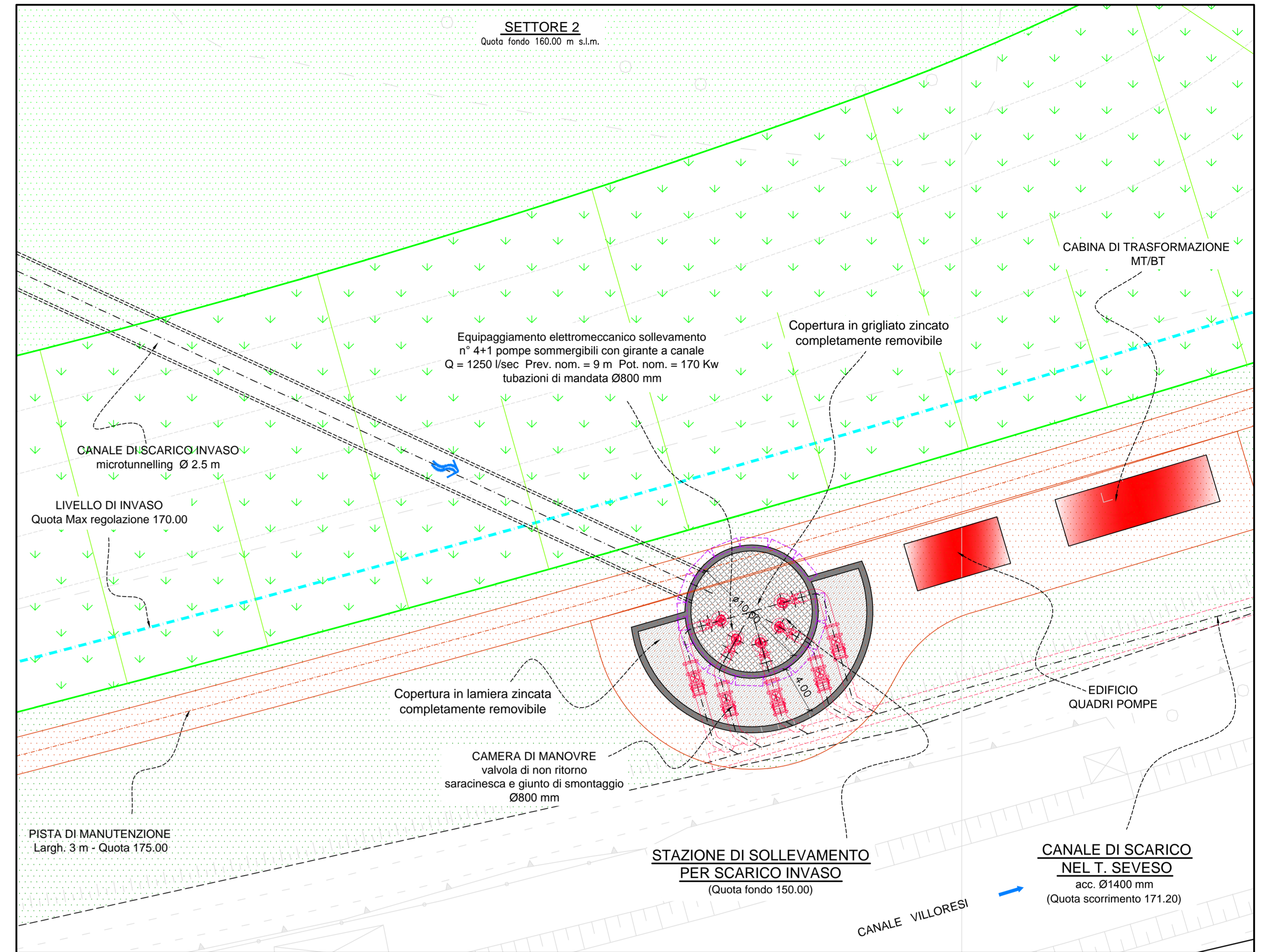

PIANTA VASCA DI ACCUMULO  
SCALA 1:100

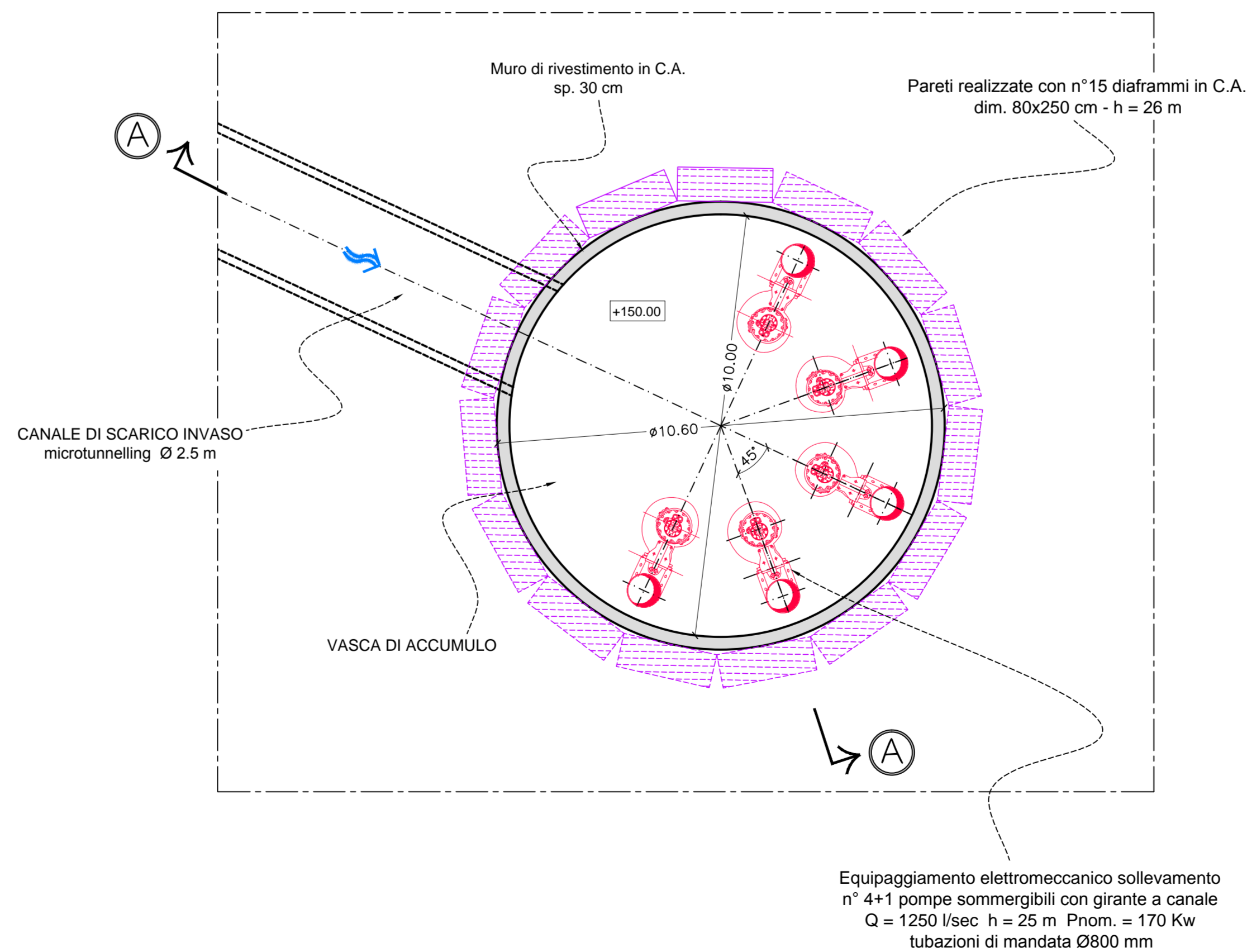

**AIPo**  
AREA DI LAMINAZIONE DEL TORRENTE SEVESO  
in Comune di Paderno Dugnano (MI) - MI-E-795  
PROGETTO DEFINITIVO  
NOVEMBRE 2014

PROGETTISTI:  
ING. GAETANO LA MONTAGNA  
ING. SARA MELONE

COLLABORATORI ALLA PROGETTAZIONE:  
GEOM. MAURO MARCONI  
DOTT. ALESSANDRO MORGESE

GEOLOGIA:  
DOTT. CRISTIAN MORGANTI

SUPPORTO ALLA PROGETTAZIONE:  
PROFESSIONISTI INCARICATI:  
Dott. Ing. GIOVANNI BATTISTA PEDUZZI  
Dott. Ing. ALESSANDRO PAOLETTI  
Dott. Ing. STEFANO GROSSI  
Dott. Ing. FILIPPO MALINGEGNO  
Dott. Ing. CRISTINA PASSONI

Dott. Ing. MASSIMO COCCATO  
Dott. Ing. MARCO MIOLO  
Dott. Geol. MARIO SPADA  
Dott. Geol. GIAN MARCO ORLANDI  
Dott. Geol. SUSANNA BIANCHI  
Dott. Ing. ALESSANDRO BARBON

CONSULENZE SPECIALISTICHE:  
ASPETTI PAESAGGISTICI E AMBIENTALI:  
Arch. ANDREAS KIPAR  
Dott. Agr. GIOVANNI SALA  
Arch. LUISA BELLINI  
GRUPPO LAND  
QUALITA' DELLE ACQUE:  
Prof. Dott. VALERIA MEZZANOTTE

RESPONSABILE DEL PROCEDIMENTO:  
ING. LUIGI MILLE

ETATEC S.R.L.  
STUDIO PAOLETTI SOCIETA' DI INGEGNERIA  
Via Belfiori 23 - 20133 Milano (MI) - Tel. +39 02 26681264 - Fax +39 02 26681553  
Email: etatec@etatec.it - etatec@poc.etatec.it - www.etatec.it

STUDIO PAOLETTI INGEGNER ASSOCIATI  
Via Belfiori 23 - 20133 Milano (MI) - Tel. +39 02 26681264 - Fax +39 02 26681553  
Email: studio@studio-paoletti.it - StudioPaoletti@poc.etatec.it

BETA Studio S.R.L.  
Ponte San Nicolò (PS) 20028 - Via Guido Rossa 28/a  
Tel. +39 045 580121 - Fax +39 045 580120 - Email: beta@beta-studio.it

Studio Associato di Geologia Spada  
Via Donatori 17 - 24030 Ranica (BG)  
Tel. +39 035 514600 - Fax +39 035 513758  
Viale Mazzini 3 - 21038 Robbio (PV)

LAND Milano Srl  
Via Varese 16 - 20121 Milano  
Tel. +39 02 806911 - Fax +39 02 80691130 - Email: land@land.it  
Arch. LUISA BELLINI - Arch. ANDREAS KIPAR - Arch. GIOVANNI SALA

Piazzale Agnelli 6 - 20144 Milano (MI) - Tel. +39 02 4814701

TITOLO		MANUFATTO DI SOLLEVAMENTO		SCALA
				VARIE
Revisioni	1	2		
Numero elaborato	PD	MI-E-795	DI	D.5.2